

ร้อยละ

CC MC LC

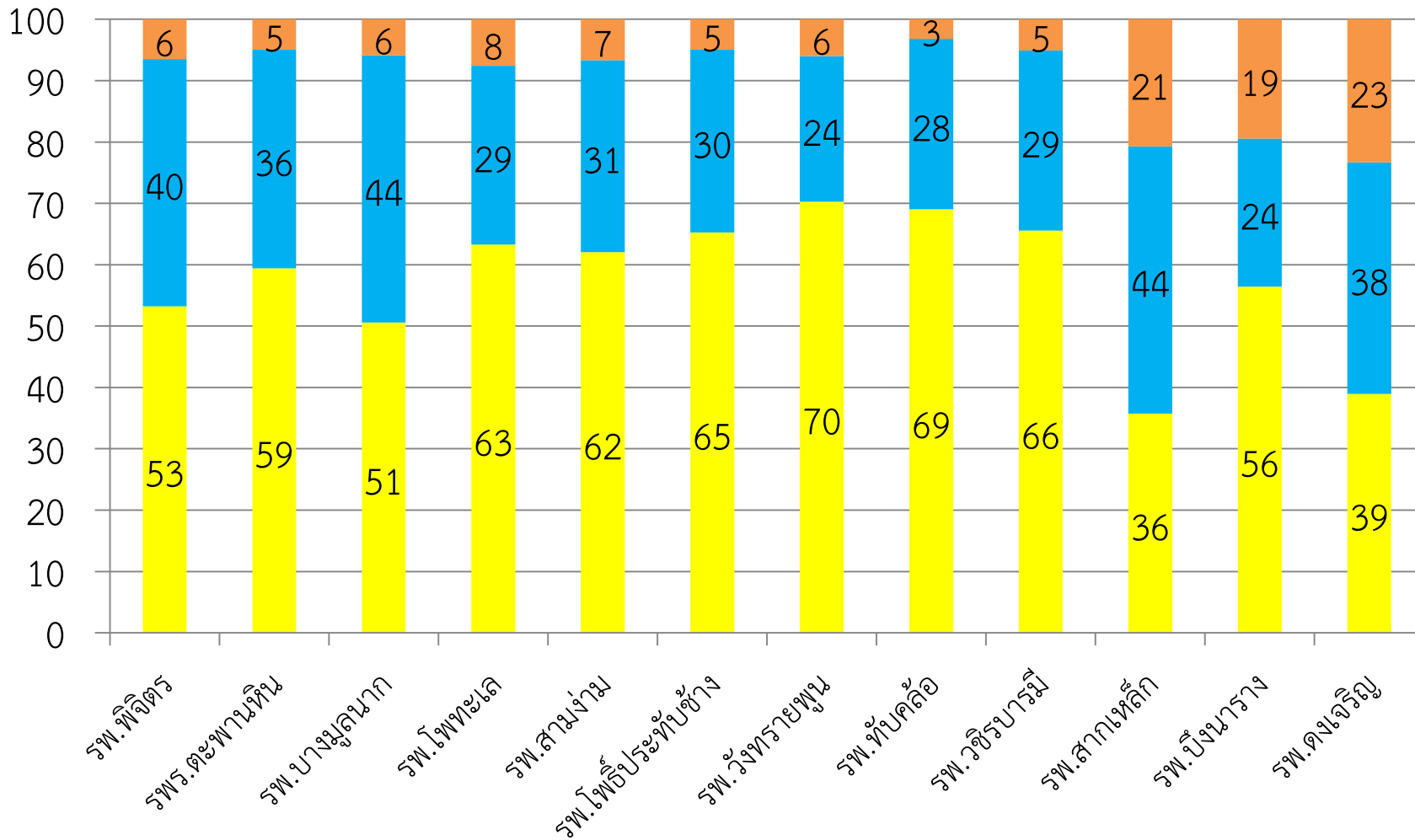

บาท

◆ ต้นทุน OPD/ครั้ง

■ เกณฑ์ ไตรมาส 2

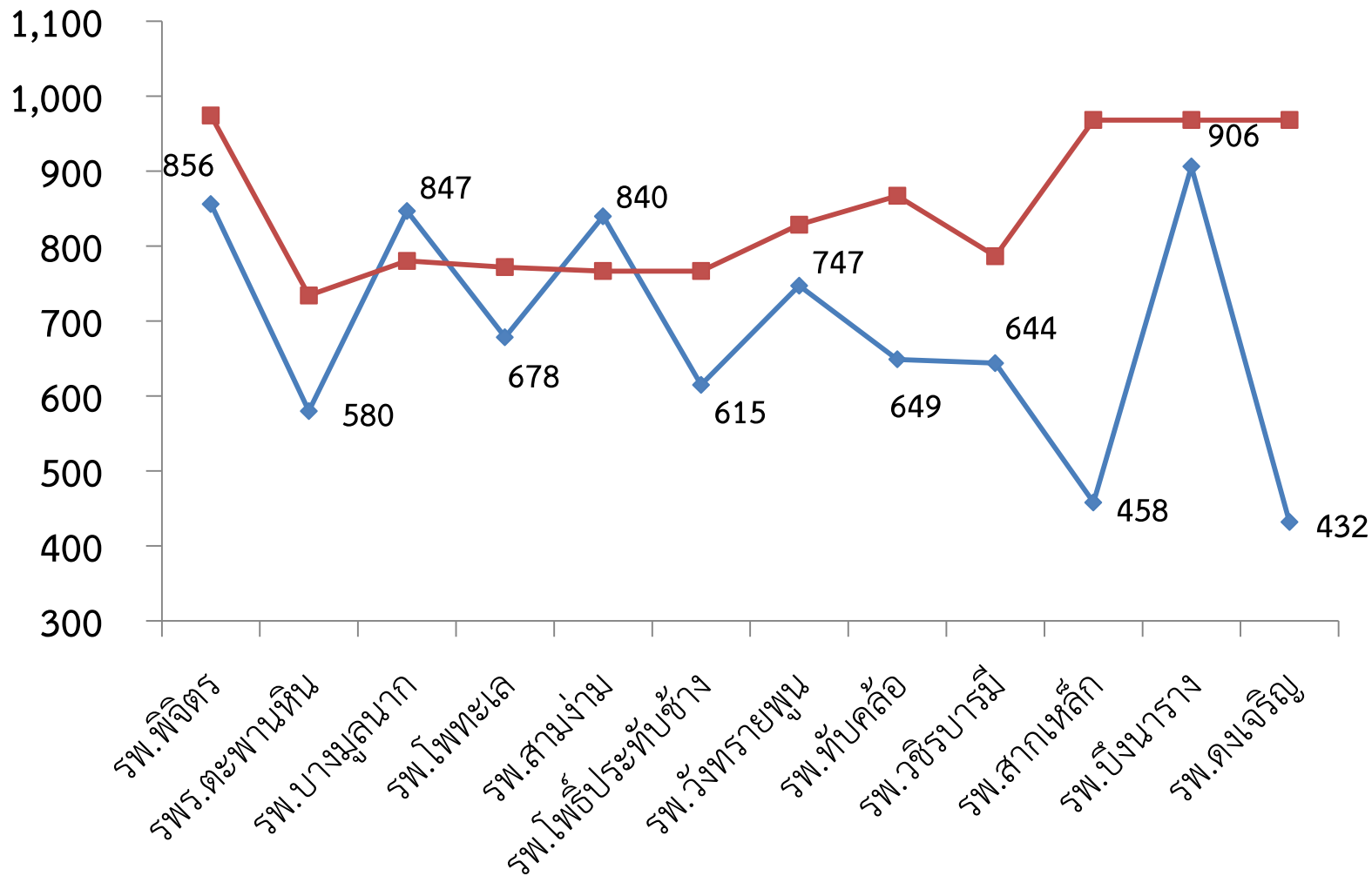

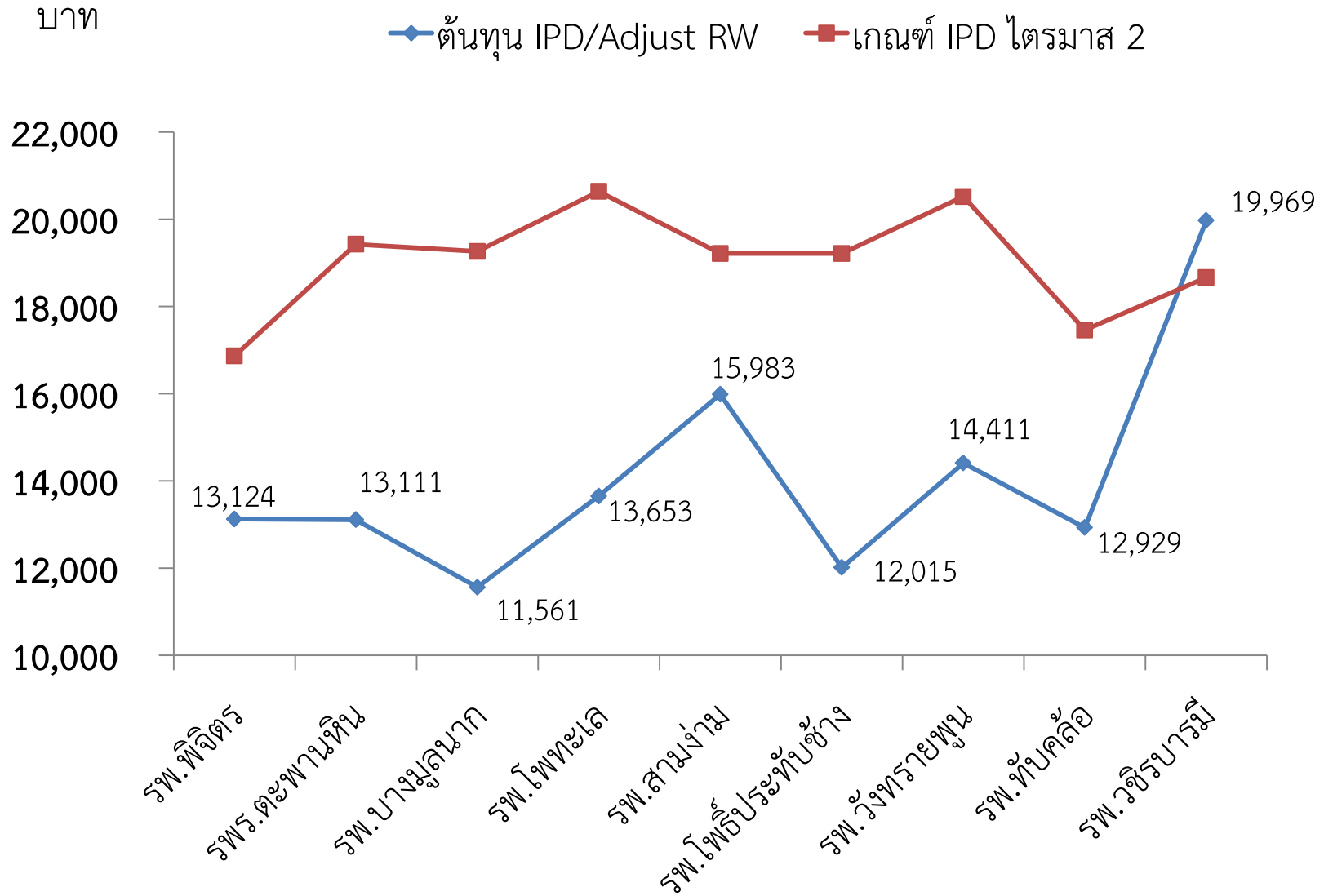

Type	CodeL1	Account1	10726พิจิตร	11456ตะพานหิน	11260บางมูลนาก	11261โพทะเล	11262สามง่าม	11259โพธิ์ประทับช้าง	11258วังทรายพูน	11263ทับคล้อ	11631วชิรบรรณมี	27978สากเหล็ก	27979บึงนาราง	27980ดงเจริญ
OPD	4301020104.104	รายได้ค่าบริการเบิกต้นสังกัด OPD			-	20,855.00	31,141.00	-	-	13,348.00				
OPD	4301020104.106	รายได้ค่าบริการชำระเงิน OPD	20,465,811.00	4,556,006.00	6,119,662.00	1,930,394.00	785,141.00	814,296.00	821,240.00	1,874,879.00	830,445.00	529,923.00	381,043.00	307,889.00
OPD	4301020104.401	รายได้ค่าบริการเบิกจ่ายตรงกรมบัญชีกลาง OPD	69,659,505.25	14,018,316.00	19,920,391.80	4,889,753.50	2,334,554.00	1,339,975.25	1,087,648.00	3,631,126.04	1,125,323.25	460,668.00	204,576.00	655,182.75
OPD	4301020104.602	รายได้ค่าบริการ พรบ.รท OPD	96,707.00	325,359.00	368,802.00	420,649.00	95,782.00	310,342.00	509,945.70	566,654.00	608,845.00	117,665.00	134,861.00	53,764.00
OPD	4301020104.801	รายได้ค่าบริการเบิกจ่ายตรง- อปท. OPD	8,705,810.07	1,845,286.00	4,363,712.25	570,438.50	250,249.25	325,115.00	132,250.50	345,852.20	116,426.25	89,133.00	28,221.00	96,692.50
OPD	4301020105.201	รายได้ค่าบริการ UC -OPD ใน CUP	70,601,126.00	39,509,914.00	39,512,538.00	23,568,261.00	14,008,982.00	12,821,060.00	11,143,445.00	19,409,241.00	12,512,063.00	10,081,644.00	5,085,632.00	6,564,460.00
OPD	4301020105.203	รายได้ค่าบริการ UC - OPD นอก CUP ในจังหวัด	29,416,646.03	515,060.00	1,577,742.00	234,707.00	65,030.90	88,586.00	92,877.00	66,514.00	43,214.00	26,132.00		29,067.00
OPD	4301020105.205	รายได้ค่าบริการ UC-OPD นอก CUP ต่างจังหวัด	5,815,607.45		-		8,955.20	2,606.00	747,158.25	-		-		
OPD	4301020105.207	รายได้ค่าบริการ UC-OPDต่างสังกัด สป.			-			-	-	-				
OPD	4301020105.241	รายได้ค่าบริการ UC P&P เหมจ่ายรายหัว	2,888,640.00		-	723,948.00	828,177.00	2,039,898.00	400,024.00	-	1,478,177.00		32,480.00	65,470.00
OPD	4301020105.244	รายได้ค่าบริการ UC OPD - AE	891,188.29	340,240.00	1,725,511.62	310,043.40	159,206.40	176,082.75	164,043.99	401,265.00	169,027.92	132,572.90	71,825.00	175,777.99
OPD	4301020105.246	รายได้ค่าบริการ UC OPD - HC	1,945,576.07	1,072,800.00	782,330.00	569,234.00	293,690.00	493,800.00	286,664.00	164,384.00	289,200.00	437,608.64	102,300.00	304,918.00
OPD	4301020105.248	รายได้ค่าบริการ UC OPD - DMI	1,095,107.00	13,990.00	6,300,483.00			-	-	-				
OPD	4301020106.305	รายได้ค่าบริการประกันสังคม OPD-เครือข่าย	12,529,957.00	2,559,141.00	3,329,642.00	933,107.00	517,808.00	480,137.00	444,211.00	706,396.00	717,976.00	408,567.00	136,927.00	366,565.74
OPD	4301020106.307	รายได้ค่าบริการประกันสังคม OPD-นอกเครือข่าย	86,279.00	27,755.00	104,948.00	46,152.00	55,273.00	-	14,177.00	3,785.00	13,294.00		1,714.00	34,930.00
OPD	4301020106.309	รายได้ค่าบริการประกันสังคม OPD-ต่างสังกัด สป.			-	235.00		2,092.00	-	-				
OPD	4301020106.313	รายได้ค่าบริการประกันสังคม-ค่าใช้จ่ายสูง/อุบัติเหตุ/ฉุกเฉิน OPD	294,514.00		-	55,565.00		-	-	-			11,153.00	
OPD	4301020106.503	รายได้ค่าบริการแรงงานต่างด้าว OPD	494,939.74		58,417.95	14,773.00	9,669.00	20,485.00	10,266.00	10,308.00	10,529.00			30.00
OPD	4301020106.701	รายได้ค่าบริการบุคคลที่มีปัญหาสถานะและสิทธิ OPD นอก CUP ในจังหวัด	23,776.00		-	680.00		1,506.00	-	10,104.00				
OPD	4301020106.702	รายได้ค่าบริการบุคคลที่มีปัญหาสถานะและสิทธิ OPD นอก CUP ต่างจังหวัด			-			-	-	-				
IPD	4301020104.105	รายได้ค่าบริการเบิกต้นสังกัด IPD	3,802,521.00	738,069.00	271,680.60	43,939.00	27,198.00	89,224.00	15,681.00	20,115.00	4,612.00			
IPD	4301020104.107	รายได้ค่าบริการชำระเงิน IPD	10,122,961.00	6,394,689.00	2,359,589.00	410,942.00	301,883.00	245,134.00	224,124.00	-	172,422.00			
IPD	4301020104.402	รายได้ค่าบริการเบิกจ่ายตรงกรมบัญชีกลาง IPD	46,462,303.24	8,119,642.00	7,831,893.00	1,128,744.04	814,149.55	471,472.00	893,745.63	816,681.92	408,584.00			
IPD	4301020104.603	รายได้ค่าบริการ พรบ.รท IPD	14,292,921.00	1,046,165.00	514,431.00	215,106.00	107,137.00	103,919.00	307,062.00	372,291.00	252,572.00			
IPD	4301020104.802	รายได้ค่าบริการเบิกจ่ายตรงอปท. IPD	8,014,765.21	973,142.19	875,196.00	130,819.86	89,851.00	79,425.00	71,854.00	146,178.20	25,826.04			
IPD	4301020105.202	รายได้ค่าบริการ UC-IPD ใน CUP	95,864,549.00	33,397,769.50	31,765,243.00	12,893,116.00	6,499,321.00	8,215,419.00	6,170,057.00	12,655,102.00	8,759,818.00			
IPD	4301020105.204	รายได้ค่าบริการ UC- IPD นอก CUP ในจังหวัด	121,552,855.00		-		50,490.00	153,360.00	390,010.18	-	51,565.00			
IPD	4301020105.206	รายได้ค่าบริการ UC-IPD นอก CUP ต่างจังหวัด	12,217,900.00		-			281,483.00	639,076.00	-				
IPD	4301020105.208	รายได้ค่าบริการ UC- IPD ต่างสังกัด สป.			-			-	-	-				
IPD	4301020105.245	รายได้ค่าบริการ UC IPD - AE	10,389,958.14	1,762,833.90	3,147,522.00	576,205.00	317,317.20	197,377.00	604,774.00	-	408,847.90			
IPD	4301020105.247	รายได้ค่าบริการ UC IPD - HC	20,077,164.56	17,000.00	-	40,355.00		-	-	-				
IPD	4301020105.249	รายได้ค่าบริการ UC IPD - DMI	8,276,782.36	1,709,874.00	-	-		-	-	-				
IPD	4301020106.306	รายได้ค่าบริการประกันสังคม IPD-เครือข่าย	11,396,087.00	1,316,095.00	1,237,989.00	282,594.00	124,769.00	124,158.00	150,314.00	286,063.00	356,440.00			
IPD	4301020106.308	รายได้ค่าบริการประกันสังคม IPD-นอกเครือข่าย	519,266.00	462,831.80	100,955.80	42,349.00	29,673.00	-	62,435.00	30,506.00	59,523.00			
IPD	4301020106.310	รายได้ค่าบริการประกันสังคม IPD-ต่างสังกัด สป.	348,208.00		-			13,681.00	-	-				
IPD	4301020106.314	รายได้ค่าบริการประกันสังคม-ค่าใช้จ่ายสูง/อุบัติเหตุ/ฉุกเฉิน IPD	2,623,340.80		-	45,670.00		-	-	-				
IPD	4301020106.504	รายได้ค่าบริการแรงงานต่างด้าว IPD	588,767.25	38,710.00	155,216.00		3,123.00	12,927.00	60,616.00	-	2,417.00			
LC	5101010101.101	เงินเดือนข้าราชการ(บริการ)	154,762,081.16	45,565,098.74	33,997,594.83	27,819,448.22	17,441,409.83	19,018,305.48	17,268,004.83	17,907,508.09	15,543,700.48	173,610.00	2,920,550.00	
LC	5101010101.102	เงินเดือนข้าราชการ(สนับสนุน)	10,577,714.04	2,626,370.00	4,050,000.00	1,355,787.74	1,014,634.33	512,300.00	341,010.00	1,403,070.00	917,910.00	232,650.00	174,780.00	
LC	5101010101.103	เงินเพิ่มพิเศษสำหรับการสู้รบ พ.ส.ร. (บริการ)			-			-	-	-				
LC	5101010101.104	เงินเพิ่มพิเศษสำหรับการสู้รบ พ.ส.ร. (สนับสนุน)			-			-	-	-				

Type	CodeL1	Account1	10726พิศิตร	11456ตะพานหิน	11260บางมูลนาก	11261โพทะเล	11262สามง่าม	11259โพธิ์ประทับช้าง	11258วังทรายพูน	11263ทับคล้อ	11631วชิรบารมี	27978สากเหล็ก	27979บึงนาราง	27980ดงเจริญ
LC	5101010103.101	เงินประจำตำแหน่งระดับสูง/ระดับ กลาง(สนับสนุน)	119,000.00		47,800.00	323,000.00		-	-	-				
LC	5101010103.102	เงินประจำตำแหน่งวิชาชีพเฉพาะ(บริการ)	16,113,260.77	2,592,566.67	1,781,500.00	1,722,000.00	1,127,700.00	1,466,338.71	1,121,400.00	1,334,606.45	1,076,630.10		161,000.00	
LC	5101010103.103	เงินประจำตำแหน่งผู้เชี่ยวชาญ (บริการ)	7,000.00	356,400.00	89,100.00	99,000.00	89,100.00	89,100.00	50,400.00	-	151,200.00			
LC	5101010103.104	เงินประจำตำแหน่งผู้เชี่ยวชาญ(สนับสนุน)			-			-	-	-				
LC	5101010103.105	เงินประจำตำแหน่งอื่น (บริการ)		507,600.00	153,300.00		240,300.00	-	-	-	27,373.50			
LC	5101010103.106	เงินประจำตำแหน่งอื่น (สนับสนุน)			-			-	-	-	6,264.60			
LC	5101010108.101	ค่าล่วงเวลา(สนับสนุน)			-			-	-	-				
LC	5101010109.101	เงินตอบแทนพิเศษของข้าราชการผู้ได้รับเงินเดือนถึงขั้นสูงสุดของอันดับ(บ	482,031.50	139,774.74	112,395.66	21,827.12	57,614.58	19,922.70	23,095.32	-				
LC	5101010109.102	เงินตอบแทนพิเศษของข้าราชการผู้ได้รับเงินเดือนถึงขั้นสูงสุดของอันดับ(ส	44,511.18	7,492.08	-	10,913.56	4,020.24	611.75	-	-				
LC	5101010109.103	เงินตอบแทนพิเศษของลูกจ้างประจำผู้ได้รับค่าจ้างถึงขั้นสูงสุดของตำแหน่ง	6,830.40		-			-	6,289.20	-				
LC	5101010109.104	เงินตอบแทนพิเศษของลูกจ้างประจำผู้ได้รับค่าจ้างถึงขั้นสูงสุดของตำแหน่ง	25,202.60		-			-	-	-				
LC	5101010113.101	ค่าจ้างประจำ(บริการ)	14,710,200.00	1,785,000.00	2,898,315.00	1,070,228.00	1,083,150.00	1,289,790.00	1,009,740.00	1,895,594.40	288,540.00			
LC	5101010113.102	ค่าจ้างประจำ(สนับสนุน)	10,677,162.58	3,062,640.00	1,171,125.00	1,337,200.00	1,038,270.00	649,080.00	1,125,990.00	1,064,505.60	485,460.00			
LC	5101010113.103	ค่าจ้างชั่วคราว(บริการ)	9,982,360.26	1,219,989.09	800,743.00	2,300,398.58	1,089,952.00	911,019.10	860,657.00	1,284,428.00	1,732,770.62	44,120.00	309,254.54	316,316.00
LC	5101010113.104	ค่าจ้างชั่วคราว(สนับสนุน)	711,991.71	182,970.00	300,299.00	553,248.61	478,107.00	380,656.62	216,680.00	96,794.00	159,630.00	28,590.00	146,358.10	97,212.00
LC	5101010113.105	ค่าจ้างพนักงานกระทรวงสาธารณสุข (บริการ)	18,053,798.17	5,853,639.74	5,655,573.00		2,726,583.00	1,590,540.00	2,899,046.00	1,957,058.00	2,735,145.00	215,720.00		1,214,634.00
LC	5101010113.106	ค่าจ้างพนักงานกระทรวงสาธารณสุข (สนับสนุน)	7,128,921.37	1,667,770.00	2,671,890.00		527,178.00	846,630.00	835,200.00	1,621,260.00	718,450.84	782,990.00		126,299.00
LC	5101010113.107	ค่าจ้างเหมาบุคลากร (บริการ)		693,453.58	436,954.00		635,050.00	387,378.90	473,640.00	532,543.00	128,479.13	255,222.00		437,064.00
LC	5101010113.108	ค่าจ้างเหมาบุคลากร (สนับสนุน)		345,101.25	-		168,244.00	337,230.94	309,449.00	160,173.00	92,118.58	148,120.00		
LC	5101010115.101	เงินเดือนพนักงานราชการ (บริการ)	1,082,800.00		-			-	134,640.00	-				
LC	5101010115.102	เงินเดือนพนักงานราชการ(สนับสนุน)	3,580,014.10	542,430.00	393,120.00	245,520.00	761,760.00	581,760.00	398,700.00	698,760.00	318,231.00	320,310.00	317,480.00	103,893.00
LC	5101010115.103	เงินตอบแทนพนักงานราชการ(บริการ)			-	3,743,337.00		-	-	-			959,580.00	
LC	5101010115.104	เงินตอบแทนพนักงานราชการ(สนับสนุน)			-	1,200,809.00		-	-	-			339,210.00	
LC	5101010116.101	เงินตอบแทน รายเดือนสำหรับข้าราชการ(บริการ)	3,661.20	19,417.50	9,731.76	1,075.00	1,849.00	-	1,230.00	-				
LC	5101010116.102	เงินตอบแทน รายเดือนสำหรับข้าราชการ(สนับสนุน)	15,042.50	1,650.00	-	215.00	1,645.00	-	-	-				
LC	5101010116.103	เงินตอบแทน รายเดือนสำหรับลูกจ้างประจำ(บริการ)	558.80	2,145.60	8,582.40		2,145.60	-	-	-				
LC	5101010116.104	เงินตอบแทนรายเดือนสำหรับลูกจ้างประจำ(สนับสนุน)	10,337.80	6,436.80	-			-	-	-				
LC	5101010116.105	เงินตอบแทน รายเดือนสำหรับพนักงานราชการ(บริการ)	134,365.68		-			-	-	-				
LC	5101010116.106	เงินตอบแทน รายเดือนสำหรับพนักงานราชการ(สนับสนุน)	51,945.44		-	4,000.00		-	-	-				
LC	5101010118.101	เงินรางวัลประจำปีสำหรับผู้บริหาร			-			-	-	-				
LC	5101010118.102	เงินรางวัลประจำปีสำหรับหน่วยงาน			-			-	-	-				
LC	5101020101.101	เงินช่วยเหลือกรณีเสียชีวิต			-			-	-	-				
LC	5101020102.101	เงินทำขวัญข้าราชการและลูกจ้าง			-			-	-	-				
LC	5101020103.101	เงินชดเชยสมาชิก กบข.	2,739,942.06	883,976.85	497,953.53	559,498.90	332,508.88	341,267.70	277,214.49	335,351.40	310,710.20		51,628.65	
LC	5101020104.101	เงินสมทบ กบข.	4,109,635.93	1,325,965.30	842,042.70	822,752.87	498,763.32	511,901.56	416,271.74	365,935.42	466,065.31		41,231.25	
LC	5101020105.101	เงินสมทบ กสข.	705,652.57	139,224.60	180,827.80	66,492.00	63,474.30	58,166.10	64,071.90	55,754.40	18,640.80			
LC	5101020106.301	เงินสมทบกองทุนประกันสังคม ส่วนของนายจ้าง	2,217,490.00	443,692.00	478,274.00	314,129.00	237,556.00	184,935.00	237,973.00	245,319.00	269,085.00	51,327.00	85,253.00	117,664.00
LC	5101020108.101	ค่าเช่าบ้าน			-			-	-	-				
LC	5101020112.101	เงินสมทบกองทุนสำรองเลี้ยงชีพพนักงานและเจ้าหน้าที่รัฐ			-			-	-	-				
LC	5101020114.101	ค่าตอบแทนเงินเพิ่มพิเศษแพทย์ไม่ทำเวชปฏิบัติสาขา(บริการ)	4,331,793.00	440,000.00	520,000.00	510,000.00	340,000.00	250,000.00	380,000.00	270,000.00	110,000.00	90,000.00	20,000.00	
LC	5101020114.102	ค่าตอบแทนเงินเพิ่มพิเศษทันตแพทย์ไม่ทำเวชปฏิบัติสาขา(บริการ)	570,000.00	460,000.00	170,000.00	270,000.00		140,000.00	280,000.00	180,000.00	100,000.00	180,000.00	180,000.00	100,000.00

Type	CodeL1	Account1	10726ฟิจิตร	11456ตะพานหิน	11260บางมูลนาก	11261โพทะเล	11262สามง่าม	11259โพธิ์ประทับช้าง	11258วังทรายพูน	11263ทับคล้อ	11631วชิรบำรุง	27978สากเหล็ก	27979ปึงนาราง	27980ดงเจริญ
LC	5101020114.103	ค่าตอบแทนเงินเพิ่มเกลาชกรไม่ทำเวชปฏิบัติฯ(บริการ)	710,200.00	360,000.00	345,000.00	145,000.00	135,000.00	45,000.00	90,000.00	160,000.00	90,000.00	45,000.00	80,000.00	3,000.00
LC	5101020114.104	ค่าตอบแทนแพทย์สาขาส่งเสริมพิเศษ	175,000.00	-	-	-	-	-	-	-	-	-	-	-
LC	5101020114.105	ค่าตอบแทนส่งเสริมสุขภาพและเวชปฏิบัติครอบครัว	-	-	-	156,877.50	70,800.00	-	-	85,740.00	-	-	-	-
LC	5101020114.106	ค่าตอบแทน เบี้ยเลี้ยงเหมาจ่าย รพช./รพ.สต.(ฉบับที่ 4)	-	-	-	-	-	-	-	-	-	-	-	-
LC	5101020114.107	ค่าตอบแทนพิเศษสำหรับผู้ปฏิบัติงานด้านสาธารณสุข(พตส.-เงินงปร	9,103,709.00	1,215,000.00	1,089,000.00	602,000.00	637,000.00	446,000.00	406,000.00	556,000.00	388,000.00	93,000.00	130,000.00	-
LC	5101020114.108	ค่าตอบแทนอื่น	4,967,837.50	73,200.00	20,500.00	166,000.00	-	-	-	1,213,488.00	18,060.00	-	8,000.00	-
LC	5101020114.109	ค่าตอบแทนพยาบาลเวรบาย-ดึก (ฉบับที่ 5)	4,728,434.08	1,451,090.00	1,163,750.00	1,999,102.31	563,500.00	511,080.00	469,250.00	626,500.00	673,730.00	-	-	-
LC	5101020114.110	ค่าตอบแทนในการปฏิบัติงานของเจ้าหน้าที่ (ฉบับที่ 5)(บริการ)	47,522,603.75	12,862,776.03	4,365,695.50	3,675,248.21	2,439,540.00	2,665,937.62	3,637,730.25	3,781,130.00	2,675,278.18	1,189,377.68	999,763.89	831,468.75
LC	5101020114.111	ค่าตอบแทนในการปฏิบัติงานของเจ้าหน้าที่(ฉบับที่5) (สนับสนุน)	5,306,576.94	-	4,409,361.53	555,036.51	280,562.50	415,600.00	282,138.75	595,992.00	255,698.00	381,569.15	288,918.17	74,487.02
LC	5101020114.112	ค่าตอบแทนการปฏิบัติงาน (ฉบับที่ 6)	-	-	-	-	-	-	-	-	-	-	-	-
LC	5101020114.113	ค่าตอบแทนการปฏิบัติงาน (ฉบับที่ 7)	-	-	-	2,686,200.00	-	-	-	-	-	-	794,400.00	-
LC	5101020114.114	ค่าตอบแทนพิเศษสำหรับผู้ปฏิบัติงานด้านสาธารณสุข(พตส.-เงินนอก	581,532.00	195,500.00	204,950.00	71,500.00	148,000.00	31,500.00	109,500.00	50,000.00	46,000.00	1,500.00	-	80,500.00
LC	5101020114.115	ค่าตอบแทนการปฏิบัติงาน(ฉบับที่ 8)	-	5,613,700.00	3,336,000.00	-	2,655,800.00	1,348,200.00	2,301,600.00	710,400.00	2,133,400.00	399,000.00	-	438,100.00
LC	5101020114.116	ค่าตอบแทนการปฏิบัติงาน(ฉบับที่ 9-บริการ)	9,975,752.00	-	398,304.56	-	-	172,156.50	267,241.00	-	-	-	-	-
LC	5101020114.117	ค่าตอบแทนการปฏิบัติงาน(ฉบับที่ 9-สนับสนุน)	704,531.00	79,830.99	-	-	-	18,629.22	36,259.00	-	13,500.00	-	-	-
LC	5101020114.118	ค่าตอบแทนเพิ่มเติม (บริการ)	-	-	-	-	-	-	-	-	-	-	-	-
LC	5101020114.119	ค่าตอบแทนเพิ่มเติม (สนับสนุน)	-	-	-	-	-	-	-	-	-	-	-	-
LC	5101020199.101	เงินทดแทนข้าราชการพลเรือนวิสามัญ	-	-	-	-	-	-	-	-	-	-	-	-
LC	5101030101.101	เงินช่วยการศึกษาบุตร	1,506,090.00	472,337.00	206,552.00	179,320.25	294,671.75	149,015.00	79,383.75	207,290.00	68,126.25	-	2,121.50	-
LC	5101030102.101	เงินช่วยเหลือบุตร	-	-	-	-	-	-	-	-	-	-	-	-
LC	5101030205.101	เงินช่วยคำปรึกษา พยาบาลประเภทผู้ปวยนอก ร.พ.รัฐ สำหรับผู้มีสิทธิตามก	2,573,502.25	791,411.50	318,796.25	169,362.50	132,882.50	180,671.75	69,773.00	158,733.50	107,619.50	33,089.00	35,400.25	700.00
LC	5101030207.101	เงินช่วยคำปรึกษา พยาบาลประเภทผู้ปวยนอก ร.พ.เอกชนสำหรับผู้มีสิทธิตามกกฎหมายยกเว้นผู้รับเบี้ยหวัด /บ้านาย	-	-	-	-	-	-	-	-	-	-	-	-
LC	5101030208.101	เงินช่วยคำปรึกษา พยาบาลประเภทผู้ปวยในร.พ.เอกชนสำหรับผู้มีสิทธิตามกกฎหมายยกเว้นผู้รับเบี้ยหวัด /บ้านาย	-	-	-	-	-	-	-	-	-	-	-	-
LC	5101030211.101	เงินสงเคราะห์ผู้ช่วยเหลือราชการ	-	-	-	-	-	-	-	-	-	-	-	-
LC	5102010106.101	ค่าใช้จ่ายทุนการศึกษา-ในประเทศ	2,316,526.84	-	-	-	-	-	-	-	-	-	-	-
LC	5102010199.101	ค่าใช้จ่ายด้านการฝึกอบรม-ในประเทศ	39,688.00	1,226,685.34	758,241.20	520,158.00	337,467.55	353,110.00	233,067.00	272,820.00	521,384.60	133,401.00	173,405.00	700,530.00
LC	5102020105.101	ค่าใช้จ่ายด้านทุนการศึกษา ต่างประเทศ	-	-	-	-	-	-	-	-	-	-	-	-
LC	5102020199.101	ค่าใช้จ่ายด้านการฝึกอบรม-ต่างประเทศ	-	-	-	-	-	-	-	-	-	-	-	-
LC	5102030199.101	ค่าใช้จ่ายด้านการฝึกอบรม-บุคคลภายนอก	-	-	-	-	-	-	-	-	-	-	-	-
LC	5103010102.101	ค่าเบี่ยเลี้ยง-ในประเทศ	729,647.00	-	-	-	-	-	-	-	-	-	1,120.00	-
LC	5103010103.101	ค่าที่พัก-ในประเทศ	792,850.00	-	-	-	-	-	-	990.00	-	-	4,932.00	-
LC	5103010199.101	ค่าใช้จ่ายเดินทางอื่น -ในประเทศ	1,392,156.00	-	-	-	-	-	3,010.00	18,320.00	-	-	3,304.00	-
LC	5103020102.101	ค่าเบี่ยเลี้ยง -ต่างประเทศ	-	-	-	-	-	-	-	-	-	-	-	-
LC	5103020103.101	ค่าที่พัก - ต่างประเทศ	-	-	-	-	-	-	-	-	-	-	-	-
LC	5103020199.101	ค่าใช้จ่ายเดินทางอื่น -ต่างประเทศ	-	-	-	-	-	-	-	-	-	-	-	-
MC	5104010107.101	ค่าซ่อมแซมอาคารและสิ่งปลูกสร้าง	5,153,934.00	1,090,335.00	660,061.56	126,135.00	-	22,500.00	137,800.00	110,680.00	228,154.43	93,000.00	-	35,500.00
MC	5104010107.102	ค่าซ่อมแซมครุภัณฑ์สำนักงาน	200,600.40	222,520.00	265,770.00	104,390.00	35,200.00	1,500.00	30,150.00	153,211.00	89,309.10	7,650.00	-	10,560.00
MC	5104010107.103	ค่าซ่อมแซมครุภัณฑ์ยานพาหนะและขนส่ง	750,860.57	334,887.68	140,255.13	341,840.21	105,228.15	212,872.49	22,228.90	108,701.00	154,053.67	37,269.74	71,975.62	63,348.01
MC	5104010107.104	ค่าซ่อมแซมครุภัณฑ์ไฟฟ้าและวิทยุ	88,067.00	165,850.00	53,500.00	-	-	-	22,550.50	598.13	8,960.00	-	40,660.00	-
MC	5104010107.105	ค่าซ่อมแซมครุภัณฑ์โฆษณาและเผยแพร่	7,700.00	-	5,660.00	45,465.00	-	-	-	300.00	12,810.00	-	-	-
MC	5104010107.106	ค่าซ่อมแซมครุภัณฑ์วิทยาศาสตร์และการแพทย์	4,374,676.75	50,790.00	1,073,407.30	74,437.80	70,500.00	141,720.00	90,745.00	60,600.48	30,972.29	2,500.00	-	1,500.00

Type	CodeL1	Account1	10726พิธีกร	11456สะพานหิน	11260บางมูลนาก	11261โพทะเล	11262สามง่าม	11259โพธิ์ประทับช้าง	11258วังทรายพูน	11263ทับคล้อ	11631วชิรบารมี	27978สากเหล็ก	27979ปึงนาราง	27980ดงเจริญ
MC	5104010107.107	ค่าซ่อมแซมครุภัณฑ์คอมพิวเตอร์	31,130.00	1,545.00	2,350.00	7,704.00		1,100.00	13,785.00	22,390.00	22,180.00		5,600.00	
MC	5104010107.108	ค่าซ่อมแซมครุภัณฑ์อื่น	331,033.74	55,981.77	120,385.00			61,955.02	290.00	5,000.00	13,125.00		5,850.00	1,500.00
MC	5104010107.109	ค่าจ้างเหมาบำรุงรักษาดูแลลิฟท์	148,986.80	24,520.80	-			-	-	-				
MC	5104010107.110	ค่าจ้างเหมาบำรุงรักษาสวนหย่อม		108,500.00	487,915.40	1,200.00	64,000.00	-	-	-	90,000.00			
MC	5104010107.111	ค่าจ้างเหมาบำรุงรักษาครุภัณฑ์วิทยาศาสตร์และการแพทย์(เครื่องตรวจฟัน	37,985.00	37,985.00	-	21,956.40		-	-	-				
MC	5104010107.112	ค่าจ้างเหมาบำรุงรักษาเครื่องปรับอากาศ		74,120.00	-			9,600.00	25,950.00	-			10,679.00	
MC	5104010107.113	ค่าจ้างเหมาซ่อมแซมบ้านพัก	98,000.00		-			75,000.00	-	-				
MC	5104010112.101	ค่าจ้างเหมาทำความสะอาด		1,608,857.32	1,268,726.00	772,235.17	478,740.00	319,744.00	-	-	374,850.00		124,500.00	
MC	5104010112.103	ค่าจ้างเหมาประกอบอาหารผู้ป่วย			-	656,999.00	507,340.00	548,040.00	-	446,250.00	540,110.00			
MC	5104010112.106	ค่าจ้างเหมารถ		21,000.00	-			84,000.00	-	-				
MC	5104010112.108	ค่าจ้างเหมาดูแลความปลอดภัย			-			-	-	-		2,400.00		
MC	5104010112.110	ค่าจ้างเหมาซักผ้า	3,912,799.50		2,130.00			-	-	-				
MC	5104010112.111	ค่าจ้างเหมากำจัดขยะติดเชื้อ	445,520.00	217,912.50	216,535.00	49,108.00	68,268.00	51,084.00	54,186.00	75,295.00	52,608.00		10,872.00	
MC	5104010112.112	ค่าจ้างตรวจทางห้องปฏิบัติการ		6,100.00	-	2,605,875.00		474,630.00	22,170.00	-	161,350.00		234,665.00	
MC	5104010112.113	ค่าจ้างเหมาบริการ อื่น	4,933,126.83	2,692,233.18	377,446.36	954,801.42	3,371,893.36	238,160.00	113,565.00	206,778.63	145,372.51	179,862.46	253,702.00	1,500.00
MC	5104010112.114	ค่าจ้างตรวจทางห้องปฏิบัติการ (Lab)	9,959,758.00	945,576.00	3,153,181.00		621,977.00	621,457.00	413,685.00	581,852.00	666,415.00	300,215.00		97,256.00
MC	5104010112.115	ค่าจ้างตรวจเอกซเรย์ (X-Ray)	1,166,030.00	1,559,660.00	2,168,917.83		1,232,940.00	1,366,980.00	595,030.00	-	1,073,230.00			
MC	5104010114.101	ค่าธรรมเนียมทางกฎหมาย			17,000.00			-	-	-				
MC	5104010115.101	ค่าธรรมเนียมธนาคาร	254.00	18.00	-			-	-	-			13.25	
MC	5104020101.101	ค่าไฟฟ้า	13,561,611.35	4,872,868.93	3,734,530.12	1,907,266.63	1,461,068.91	1,335,352.80	1,345,960.87	2,360,568.30	1,249,987.71	368,994.27	337,873.98	278,258.48
MC	5104020103.101	ค่าน้ำประปาและ น้ำบาดาล	43,862.26	5,778.00	10,291.43		23,456.97	-	197,579.51	215,522.68				247.00
MC	5104020105.101	ค่าโทรศัพท์	344,026.02	43,875.84	43,992.68	55,592.15	79,056.94	24,321.65	64,030.20	93,126.42	37,408.24	15,343.81	14,280.24	61,557.57
MC	5104020106.101	ค่าบริการสื่อสารและโทรคมนาคม	271,566.00	123,585.00	24,075.00	118,020.60	23,364.49	26,750.00	28,676.00	-	61,958.54	21,400.00	24,075.00	25,038.00
MC	5104020107.101	ค่าไปรษณีย์และขนส่ง	124,598.00	47,565.00	22,316.00	14,694.00	9,349.00	12,315.00	7,815.00	8,204.00	3,109.00	3,706.00	2,654.00	4,213.00
MC	5104030202.101	ค่าจ้างที่ปรึกษา		32,927.00	-			-	5,000.00	-				
MC	5104030203.101	ค่าเบี้ยประกันภัย	42,021.04	10,477.11	-			-	-	5,730.67			1,290.42	
MC	5104030205.101	ยาใช้ไป	124,884,904.90	26,564,597.12	25,298,815.93	6,988,099.24	4,507,980.01	4,468,045.97	4,436,815.94	5,404,357.12	3,870,857.92	2,092,867.86	976,565.46	1,803,972.55
MC	5104030205.102	เวชภัณฑ์มีค่าใช้จ่าย	10,169,548.87	4,116,205.55	4,199,678.14	1,316,559.46	848,021.44	1,346,082.27	752,237.24	1,467,148.03	1,019,395.32	283,223.88	132,340.02	241,236.30
MC	5104030205.103	วัสดุทางการแพทย์ใช้ไป	47,446,136.32	1,635,313.87	6,066,468.36	1,258,925.97	829,642.00	313,708.70	91,734.00	308,767.00	453,017.60		228,966.95	377,564.00
MC	5104030205.104	วัสดุวิทยาศาสตร์และการแพทย์ใช้ไป	20,945,543.50	5,837,174.34	5,632,119.65	3,293,128.55	1,460,320.52	2,007,636.47	1,859,864.32	2,716,403.10	1,823,136.00	690,630.50	724,782.00	220,746.50
MC	5104030205.105	วัสดุสำนักงานใช้ไป	3,735,712.44	1,447,127.62	726,317.27	390,519.04	1,420,128.80	519,127.41	308,060.11	515,726.50	237,405.63	50,425.50	118,462.00	96,342.32
MC	5104030205.106	วัสดุยานพาหนะและขนส่งใช้ไป	148,070.00		33,829.35	18,223.50	10,532.90	4,102.00	680.00	1,300.00	16,200.00	27,198.00		86,635.04
MC	5104030205.107	วัสดุเชื้อเพลิงและหล่อลื่นใช้ไป	2,445,380.91	552,214.38	775,590.91	464,028.93	297,787.20	182,728.06	185,377.00	285,717.00	235,121.00	155,907.85	142,386.10	7,434.45
MC	5104030205.108	วัสดุไฟฟ้าและวิทยุใช้ไป	1,118,362.84	231,460.85	198,168.23	54,735.00	69,102.75	61,775.58	77,852.00	32,105.41	26,435.00	15,966.00	6,459.00	
MC	5104030205.109	วัสดุโฆษณาและเผยแพร่ใช้ไป	3,600.00	105,114.50	34,795.00	9,400.00	3,800.00	-	-	2,180.00		1,740.00		70,960.56
MC	5104030205.110	วัสดุคอมพิวเตอร์ ใช้ไป	771,433.00	42,930.00	391,509.00	388,248.00	65,861.00	79,500.00	156,354.70	47,500.00	151,408.70	38,484.00	65,796.00	82,143.08
MC	5104030205.111	วัสดุงานบ้านงานครัวใช้ไป	5,419,815.97	1,122,080.96	665,512.91	487,763.09	754,729.45	251,505.50	251,837.70	265,095.05	288,839.09	102,419.54	98,965.75	2,760.00
MC	5104030205.112	วัสดุบุริโภคใช้ไป	8,249,589.44	1,368,981.50	1,135,888.18	29,538.00		-	465,539.00	27,600.00			3,927.00	
MC	5104030205.113	วัสดุเครื่องแต่งกายใช้ไป	852,340.00	607,380.00	218,430.00			111,690.00	-	1,700.00	168,745.00		2,600.00	12,043.16
MC	5104030205.114	วัสดุก่อสร้างใช้ไป	1,557,102.45	223,489.32	216,044.98	80,743.10	118,652.12	56,905.40	209,980.61	51,542.00	22,065.00	14,773.81	6,803.00	1,533.60
MC	5104030205.115	วัสดุอื่นใช้ไป	153,583.00	72,155.00	18,621.78	7,910.00	32,663.00	16,825.00	-	256,178.30		7,780.00	2,810.00	

Type	CodeL1	Account1	10726พีจิตร	11456ตะพานหิน	11260บางมูลนาก	11261โพทะเล	11262สามง่าม	11259โพธิ์ประทับช้าง	11258วังทรายพูน	11263ทับคล้อ	11631วชิรบำรุง	27978สากเหล็ก	27979บึงนาราง	27980ดงเจริญ
MC	5104030205.116	สินค้าทั่วไป			-			-	-	-				355,423.37
MC	5104030205.117	วัสดุทันตกรรมทั่วไป	2,982,209.40	1,769,987.74	1,005,357.36		577,981.22	680,387.07	358,294.07	327,305.45	465,024.34	466,881.99		4,720.00
MC	5104030206.101	ค่าครุภัณฑ์มูลค่าต่ำกว่าเกณฑ์	806,996.00	43,950.00	14,930.00	96,830.00		26,270.00	33,350.00	-	68,369.00			
MC	5104030207.101	ค่าใช้จ่ายในการประชุม	20,100.00		-	990.00	14,000.00	7,325.00	21,810.00	-		3,300.00		
MC	5104030208.101	ค่ารับรองและพิธีการ			11,252.00			-	-	-				
MC	5104030209.101	ค่าเช่าสิ่งพิมพ์-หน่วยงานภาครัฐ			-			-	-	-				
MC	5104030210.101	ค่าเช่าสิ่งพิมพ์-บุคคลภายนอก	2,702,640.00		-			-	-	-				
MC	5104030217.101	เงินชดเชยค่าจ้างสิ่งก่อสร้าง			-			-	-	-				
MC	5104030219.101	ค่าประชาสัมพันธ์			-			-	-	-				
MC	5104030220.101	ค่าค่าใช้จ่ายเสียหาย			-			-	-	-				
MC	5104030299.102	ค่าใช้จ่ายตามโครงการ(P&F)	856,285.00	129,789.00	-	104,690.00	16,610.00	115,650.00	174,314.00	1,904,309.00	270,576.00	261,775.00		3,075.00
MC	5104030299.103	ค่าใช้จ่ายตามโครงการ	2,068,946.70	599,529.20	1,788,429.97	392,273.00	260,348.00	243,050.00	18,905.00	355,014.00	233,840.00	478,195.00	290,810.00	8,800.00
MC	5212010199.105	ค่าใช้จ่ายลักษณะอื่น	6,718.43	23,000.00	43,100.00	15,800.00	12,698.00	27,517.20	990.01	15,761.80	5,000.00		4,000.00	13,501.20
CC	5105010101.101	ค่าเสื่อมราคา -อาคารเพื่อการพักอาศัย	3,927,244.71	361,418.42	30,283.33	30,283.33	404,155.92	188,876.88	367,196.81	7,288.91	138,934.35	34,586.84	34,227.54	
CC	5105010103.101	ค่าเสื่อมราคา -อาคารสำนักงาน	1,979,926.35	1,022,052.19	2,210,446.04		409,993.79	192,520.44	570,789.00	224,040.33	750,160.45	347,964.99	347,964.99	473,100.03
CC	5105010105.101	ค่าเสื่อมราคา -อาคารเพื่อประโยชน์อื่น	3,267,520.55		-			-	66,938.04	68,946.41	68,914.89	39,527.86	63,573.98	
CC	5105010107.101	ค่าเสื่อมราคา - สิ่งปลูกสร้าง			-		114,071.85	-	-	-	421,802.73	112,106.36	53,055.83	400,185.72
CC	5105010107.102	ค่าเสื่อมราคา -ระบบประปา		47,596.96	-			-	-	-	37,943.80	176,434.26	93,954.25	
CC	5105010107.103	ค่าเสื่อมราคา -ระบบบำบัดน้ำเสีย		150,014.98	-			-	137,112.84	-	198,999.99		89,746.14	
CC	5105010107.104	ค่าเสื่อมราคา - ระบบไฟฟ้า			-			-	-	-		45,273.61	60,165.55	
CC	5105010107.105	ค่าเสื่อมราคา - ระบบโทรศัพท์			-			-	-	-				
CC	5105010107.106	ค่าเสื่อมราคา-ระบบถนนภายใน		451,573.43	-			-	5,000.03	26,194.84	22,875.03	272,577.50	234,921.17	
CC	5105010109.101	ค่าเสื่อมราคา-ครุภัณฑ์สำนักงาน	331,393.87	164,652.68	49,444.44		441,894.93	-	10,128.84	36,183.52	269,413.76	3,000.22		
CC	5105010111.101	ค่าเสื่อมราคา-ยานพาหนะและอุปกรณ์การขนส่ง	40,937.51	119,983.34	29,985.23		182,610.71	22,496.13	-	-	265,645.32	547,790.00	392,777.83	
CC	5105010113.101	ค่าเสื่อมราคา-ครุภัณฑ์ไฟฟ้าและวิทยุ		7,567.56	0.89		69,552.35	-	66,221.82	-	5,335.02	2,664.88	185,910.58	
CC	5105010115.101	ค่าเสื่อมราคา-ครุภัณฑ์โฆษณาและเผยแพร่	14,749.93		4,913.00		25,077.75	-	-	10,183.61	35,664.39			
CC	5105010117.101	ค่าเสื่อมราคา-ครุภัณฑ์การเกษตร			-			-	-	-				
CC	5105010121.101	ค่าเสื่อมราคา-ครุภัณฑ์ก่อสร้าง	8,111.71		-			-	-	-				
CC	5105010125.101	ค่าเสื่อมราคา-ครุภัณฑ์วิทยาศาสตร์ และการแพทย์	3,721,804.19	397,531.96	869,817.76		1,266,756.90	-	304,941.68	30,948.79	672,650.43	712,607.58	632,774.74	
CC	5105010127.101	ค่าเสื่อมราคา-อุปกรณ์คอมพิวเตอร์	24,342.90		1.00		196,249.62	-	-	-	117,424.98	140,584.39		
CC	5105010131.101	ค่าเสื่อมราคา-ครุภัณฑ์งานบ้านงานครัว	190.94	66,870.19	0.05		251,639.35	-	-	-	36,458.12	5,713.73		
CC	5105010139.101	ค่าเสื่อมราคา-ครุภัณฑ์อื่น	92,452.47	32,187.29	-			-	-	-	31,099.50			
CC	5105010148.101	ค่าตัดจำหน่าย-โปรแกรมคอมพิวเตอร์			-			-	-	-				
CC	5105010149.101	ค่าตัดจำหน่าย-สิทธิการเช่า			-			-	-	-				
CC	5105010149.102	ค่าตัดจำหน่าย-สินทรัพย์ที่ไม่มีตัวตนอื่น			-			-	-	-				
CC	5105010158.101	ค่าเสื่อมราคาส่วนปรับปรุงอาคาร			-			-	-	-				
CC	5105010160.101	ค่าเสื่อมราคาอาคารเพื่อพักอาศัย - Interface	114,479.94	259,200.00	-	311,024.43	371,721.59	-	96,137.34	-				
CC	5105010160.102	ค่าเสื่อมราคาอาคารสำนักงาน- Interface		1,387,311.53	301,754.32	1,396,545.78		60,357.66	177,957.14	50,395.29				
CC	5105010160.103	ค่าเสื่อมราคาอาคารเพื่อประโยชน์อื่น- Interface	4,995,176.63		-			74,197.70	2,619.99	5,192.70			2,979.54	
CC	5105010160.104	ค่าเสื่อมราคาสสิ่งปลูกสร้าง -Interface			49,644.05	321,884.10	208,234.14	-	4,112.46	36,682.97			4,904.07	
CC	5105010160.105	ค่าเสื่อมราคาระบบประปา -Interface			147,781.27	13,315.05		-	14,723.99	-				

Type	CodeL1	Account1	10726พีจิตร	11456ตะพานหิน	11260บางมูลนาก	11261โพทะเล	11262สามง่าม	11259โพธิ์ประทับช้าง	11258วังทรายพูน	11263ทับคล้อ	11631วิเชียรบุรี	27978สากเหล็ก	27979บึงนาราง	27980ดงเจริญ
CC	5105010160.106	ค่าเสื่อมราคาระบบบำบัดน้ำเสีย - Interface			-		162,351.56	-	52,430.38	16,439.11				
CC	5105010160.107	ค่าเสื่อมราคาระบบไฟฟ้า -Interface		276,729.56	-			37,290.78	-	-				
CC	5105010160.108	ค่าเสื่อมราคาระบบโทรศัพท์ - Interface			-			-	-	-				
CC	5105010160.109	ค่าเสื่อมราคาระบบถนนภายใน - Interface			-	31,980.87		25,319.97	5,600.00	-			2,245.82	
CC	5105010161.101	ค่าเสื่อมราคาครุภัณฑ์สำนักงาน- Interface	1,882,124.00	406,377.99	194,160.51	929,165.62		190,443.82	246,727.64	253,190.53	7,986.10	35,709.26	168,599.99	110,023.60
CC	5105010161.102	ค่าเสื่อมราคาครุภัณฑ์ยานพาหนะและขนส่ง -Interface	730,883.16	246,417.67	193,113.68	597,783.00		-	10,218.86	146,212.59				393,450.03
CC	5105010161.103	ค่าเสื่อมราคาครุภัณฑ์ไฟฟ้าและวิทยุ - Interface	881,220.51	20,681.96	17,924.77	217,935.16		1,477.98	1,861.53	17,377.39		1,921.10	6,428.07	195,249.96
CC	5105010161.104	ค่าเสื่อมราคาครุภัณฑ์โฆษณาและเผยแพร่ - Interface	492,770.27	53,419.10	32,047.30	132,765.00		15,947.77	9,864.68	42,132.91		1,021.81	25,891.16	8,886.69
CC	5105010161.105	ค่าเสื่อมราคาครุภัณฑ์การเกษตร- Interface	240,539.03		8,871.78	9,593.64	9,457.42	44,276.16	-	18,230.68				3,187.53
CC	5105010161.106	ค่าเสื่อมราคาครุภัณฑ์ก่อสร้าง -Interface	16,317.21		0.02	11,895.26		-	-	-				
CC	5105010161.107	ค่าเสื่อมราคาครุภัณฑ์วิทยาศาสตร์และการแพทย์ -Interface	19,839,843.19	2,313,992.81	4,175,970.70	2,229,249.86		1,305,991.54	684,193.57	979,332.76	-	85,723.77	100,160.32	799,114.33
CC	5105010161.108	ค่าเสื่อมราคาอุปกรณ์คอมพิวเตอร์ - Interface	1,289,840.90	499,031.50	265,017.95	259,233.61		110,487.58	91,850.78	107,680.47	47,397.51	4,048.52	151,143.59	123,939.99
CC	5105010161.109	ค่าเสื่อมราคาครุภัณฑ์งานบ้านงานครัว -Interface	280,985.13	47,151.90	20,746.80	126,009.00		331,911.99	167,713.18	56,839.96		5,963.59	16,372.49	28,125.00
CC	5105010161.110	ค่าเสื่อมราคาครุภัณฑ์อื่น - Interface	129,528.30	42,030.00	-	35,090.54		8,984.97	-	32,613.82				
CC	5105010164.101	ค่าตัดจำหน่ายโปรแกรมคอมพิวเตอร์-Interface			-			12,000.97	6,074.49	-			6,986.29	
CC	5105010164.102	ค่าตัดจำหน่ายสิทธิการเช่า -Interface			-			-	-	-				
CC	5105010164.103	ค่าตัดจำหน่ายสินทรัพย์ไม่มีตัวตนอื่น- Interface			-			-	-	-				
CC	5105010194.101	ค่าเสื่อมราคา-อาคารและสิ่งปลูกสร้างไม่ระบุรายละเอียด			-			-	-	-				
CC	5105010195.101	ค่าเสื่อมราคา-ครุภัณฑ์ไม่ระบุรายละเอียด			-			-	-	-				