

ร้อยละ

CC MC LC

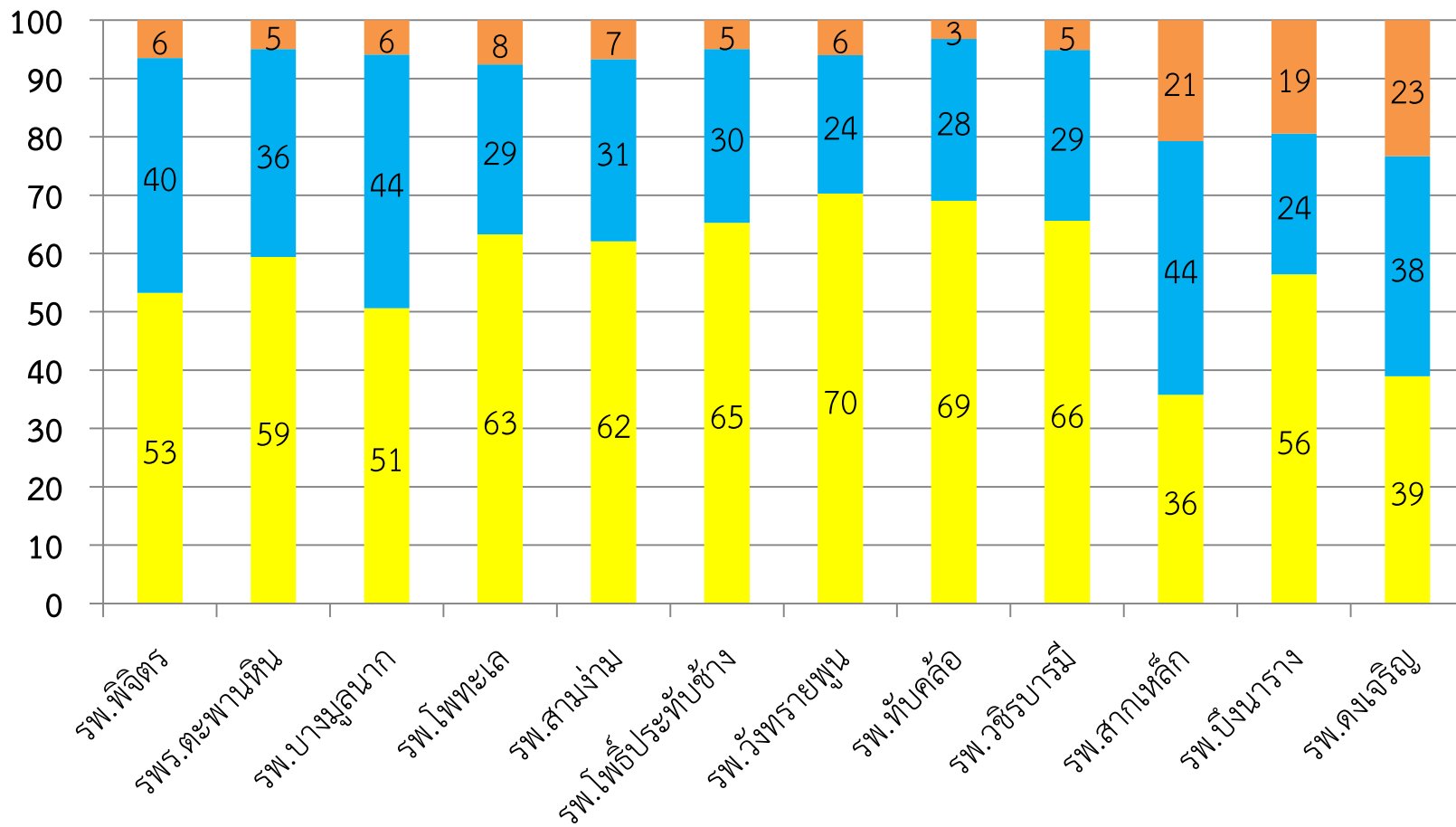

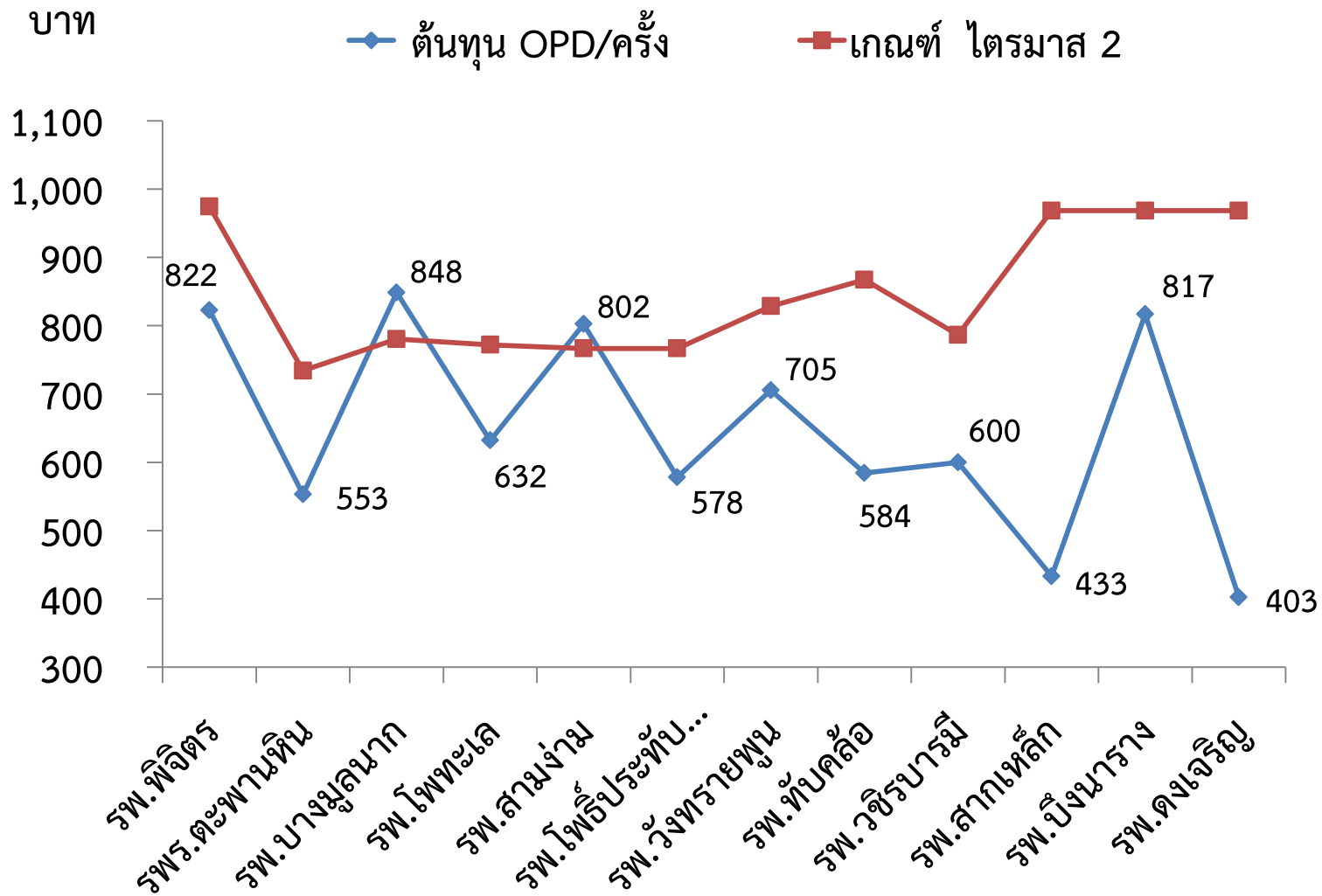

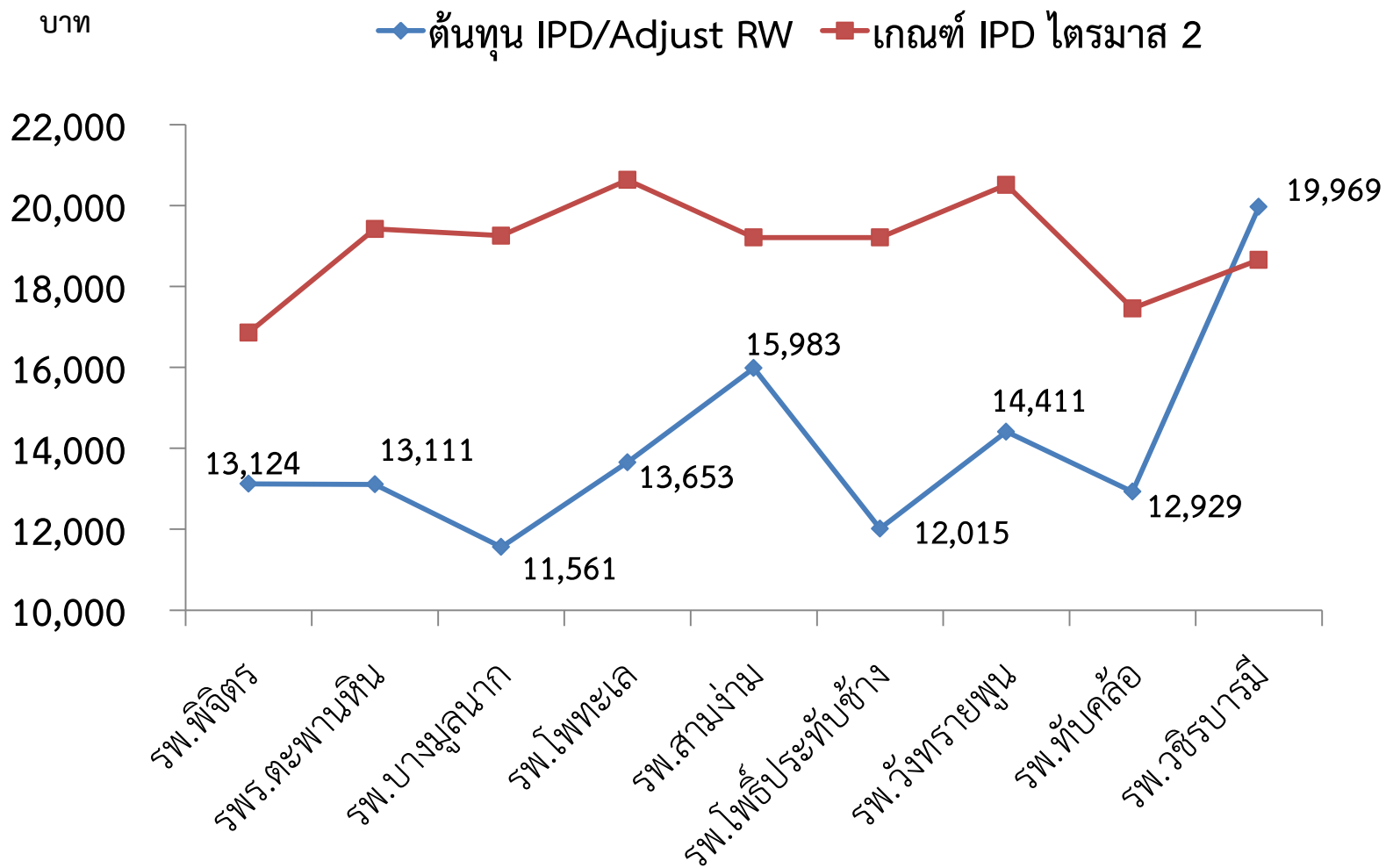







Type	CodeL1	Account1	10726ที่จิตร	11456คะพานหิน	11260บางมูลนาก	11261โพทะเล	11262สามง่าม	11259โพธิ์ประทับช้าง	11258วังทรายพูน	11263ทับคล้อ	11631วชิราราม	27978สาทรเหล็ก	27979ปึงนาราง	27980คงเจริญ
LC	5102010199.101	ค่าใช้จ่ายด้านการฝึกอบรม-ในประเทศ	39,688.00	698,309.34	552,312.20	220,926.00	275,393.55	80,924.00	148,731.00	192,706.00	383,429.00	96,161.00	123,408.00	619,864.00
LC	5102020105.101	ค่าใช้จ่ายด้านทุนการศึกษา ต่างประเทศ	-	-	-	-	-	-	-	-	-	-	-	-
LC	5102020199.101	ค่าใช้จ่ายด้านการฝึกอบรม-ต่างประเทศ	-	-	-	-	-	-	-	-	-	-	-	-
LC	5102030199.101	ค่าใช้จ่ายด้านการฝึกอบรม-บุคคลภายนอก	-	-	-	-	-	-	-	-	-	-	-	-
LC	5103010102.101	ค่าเบี้ยเลี้ยงในประเทศ	622,175.00	-	-	-	-	-	-	-	-	1,120.00	-	-
LC	5103010103.101	ค่าที่พัก-ในประเทศ	513,150.00	-	-	-	-	-	-	990.00	-	4,932.00	-	-
LC	5103010199.101	ค่าใช้จ่ายเดินทางอื่น -ในประเทศ	630,079.00	-	-	-	-	-	3,010.00	17,952.00	-	3,304.00	-	-
LC	5103020102.101	ค่าเบี้ยเลี้ยง -ต่างประเทศ	-	-	-	-	-	-	-	-	-	-	-	-
LC	5103020103.101	ค่าที่พัก - ต่างประเทศ	-	-	-	-	-	-	-	-	-	-	-	-
LC	5103020199.101	ค่าใช้จ่ายเดินทางอื่น -ต่างประเทศ	-	-	-	-	-	-	-	-	-	-	-	-
MC	5104010107.101	ค่าซ่อมแซมอาคารและสิ่งปลูกสร้าง	2,116,934.00	68,412.00	480,197.62	67,135.00	-	-	40,100.00	103,555.00	199,699.43	-	-	27,500.00
MC	5104010107.102	ค่าซ่อมแซมครุภัณฑ์สำนักงาน	200,600.40	202,030.00	197,690.00	36,490.00	29,300.00	1,500.00	25,200.00	54,450.00	55,451.10	7,650.00	-	3,260.00
MC	5104010107.103	ค่าซ่อมแซมครุภัณฑ์ยานพาหนะและขนส่ง	398,123.51	250,831.27	84,738.38	306,718.51	100,113.48	121,244.16	15,794.71	65,528.50	122,823.90	27,031.83	51,074.22	29,453.64
MC	5104010107.104	ค่าซ่อมแซมครุภัณฑ์ไฟฟ้าและวิทยุ	5,840.00	165,850.00	20,000.00	-	-	-	1,948.50	598.13	2,510.00	-	-	-
MC	5104010107.105	ค่าซ่อมแซมครุภัณฑ์โฆษณาและเผยแพร่	-	-	5,660.00	45,465.00	-	-	-	300.00	12,310.00	-	-	-
MC	5104010107.106	ค่าซ่อมแซมครุภัณฑ์วิทยาศาสตร์และการแพทย์	2,633,933.00	46,740.00	918,364.30	69,997.80	70,500.00	138,720.00	77,645.00	52,600.48	30,972.29	-	-	1,500.00
MC	5104010107.107	ค่าซ่อมแซมครุภัณฑ์คอมพิวเตอร์	21,830.00	-	750.00	7,704.00	-	600.00	3,760.00	4,390.00	15,490.00	-	1,950.00	-
MC	5104010107.108	ค่าซ่อมแซมครุภัณฑ์อื่น	208,953.74	55,231.77	71,600.00	-	52,150.00	61,955.02	290.00	5,000.00	12,020.00	-	4,250.00	1,500.00
MC	5104010107.109	ค่าจ้างเหมาบำรุงรักษาดูแลลิฟท์	148,986.80	-	-	-	-	-	-	-	-	-	-	-
MC	5104010107.110	ค่าจ้างเหมาบำรุงรักษาสวนหย่อม	-	78,000.00	349,594.40	-	48,000.00	-	-	-	60,000.00	-	-	-
MC	5104010107.111	ค่าจ้างเหมาบำรุงรักษาครุภัณฑ์วิทยาศาสตร์และการแพทย์(เครื่องตรวจพิเศษ)	37,985.00	37,985.00	-	21,956.40	-	-	-	-	-	-	-	-
MC	5104010107.112	ค่าจ้างเหมาบำรุงรักษาเครื่องปรับอากาศ	-	43,680.00	-	-	-	2,700.00	-	-	-	-	-	-
MC	5104010107.113	ค่าจ้างเหมาซ่อมแซมบ้านพัก	98,000.00	-	-	-	-	75,000.00	-	-	-	-	-	-
MC	5104010112.101	ค่าจ้างเหมาทำความสะอาด	-	1,044,067.50	841,296.00	514,135.18	283,269.00	199,840.00	-	-	249,900.00	-	83,700.00	-
MC	5104010112.103	ค่าจ้างเหมาประกอบอาหารผู้ป่วย	-	-	-	449,648.00	337,730.00	362,860.00	-	351,835.00	355,785.00	-	-	-
MC	5104010112.106	ค่าจ้างเหมารถ	-	21,000.00	-	-	-	84,000.00	-	-	4,500.00	-	-	-
MC	5104010112.108	ค่าจ้างเหมาดูแลความปลอดภัย	-	-	-	-	-	-	-	-	-	2,400.00	-	-
MC	5104010112.110	ค่าจ้างเหมาซักรีด	2,596,846.50	-	2,130.00	-	-	-	-	-	-	-	-	-
MC	5104010112.111	ค่าจ้างเหมากำจัดขยะติดเชื้อ	114,670.00	161,100.00	143,737.00	19,140.00	46,560.00	34,968.00	34,265.00	58,872.00	33,720.00	-	6,540.00	-
MC	5104010112.112	ค่าจ้างตรวจทางห้องปฏิบัติการ	-	6,100.00	-	1,820,360.00	-	220,470.00	22,170.00	-	161,350.00	-	116,555.00	-
MC	5104010112.113	ค่าจ้างเหมาบริการ อื่น	3,519,510.04	1,441,384.18	354,039.95	779,931.31	1,702,508.97	194,160.00	92,865.00	170,828.04	103,263.81	15,025.64	234,490.00	1,500.00
MC	5104010112.114	ค่าจ้างตรวจทางห้องปฏิบัติการ (Lab)	7,275,928.00	699,811.00	2,196,775.00	-	451,786.00	478,330.00	278,580.00	288,235.00	399,120.00	177,560.00	-	59,462.00
MC	5104010112.115	ค่าจ้างตรวจเอกซเรย์ (X-Ray)	882,230.00	808,560.00	1,040,000.00	-	858,250.00	851,570.00	274,210.00	-	682,560.00	-	-	-
MC	5104010114.101	ค่าธรรมเนียมทางกฎหมาย	-	-	-	-	-	-	-	-	-	-	-	-
MC	5104010115.101	ค่าธรรมเนียมธนาคาร	202.00	18.00	-	-	-	-	-	-	-	-	13.25	-
MC	5104020101.101	ค่าไฟฟ้า	7,691,258.07	2,083,256.35	2,180,339.21	1,085,337.09	1,093,020.30	841,989.56	840,107.11	1,249,161.34	775,364.87	210,248.22	188,119.29	149,186.01

Type	CodeL1	Account1	10726ที่จิตร	11456คะพานหิน	11260บางมูลนาก	11261โพทะเล	11262สามง่าม	11259โพธิ์ประทับช้าง	11258วังทรายพูน	11263ทับคล้อ	11631วชิรารมี	27978สาเกตเหล็ก	27979ปึงนาราง	27980ดงเจริญ
MC	5104020103.101	ค่าน้ำประปาและ น้ำบาดาล	33,201.91	2,568.00	6,945.75	-	16,849.72	-	141,248.79	153,105.67	-	-	-	157.00
MC	5104020105.101	ค่าโทรศัพท์	221,122.29	30,790.86	29,671.62	45,634.65	58,315.69	14,679.56	45,695.00	57,923.82	25,144.26	6,529.94	8,991.23	35,254.83
MC	5104020106.101	ค่าบริการสื่อสารและโทรคมนาคม	156,583.80	78,645.00	16,050.00	79,115.40	11,227.62	16,050.00	18,468.20	-	40,933.04	16,050.00	16,050.00	25,038.00
MC	5104020107.101	ค่าไปรษณีย์และขนส่ง	87,537.00	30,568.00	14,129.00	10,140.00	6,769.00	6,872.00	5,365.00	5,009.00	1,760.00	2,177.00	1,546.00	1,882.00
MC	5104030202.101	ค่าจ้างที่ปรึกษา	-	32,927.00	-	-	-	-	5,000.00	-	-	-	-	-
MC	5104030203.101	ค่าเบี้ยประกันภัย	645.21	9,831.90	-	-	-	-	-	5,730.67	-	-	1,290.42	-
MC	5104030205.101	ยาใช้ไป	81,170,778.26	17,547,107.15	18,172,297.43	4,951,306.41	2,759,645.41	3,126,838.53	2,985,321.55	3,634,314.45	2,670,442.29	1,394,840.57	636,299.58	1,191,311.67
MC	5104030205.102	เวชภัณฑ์มีไข้ยาใช้ไป	6,182,120.91	2,621,352.16	2,716,860.48	956,617.08	585,641.68	839,954.18	501,391.22	975,925.48	696,428.93	172,931.42	73,413.20	186,109.20
MC	5104030205.103	วัสดุทางการแพทย์ใช้ไป	28,765,791.36	1,032,812.02	3,603,099.69	967,611.99	685,058.50	99,115.10	69,434.00	231,711.00	288,083.50	-	119,055.20	362,384.00
MC	5104030205.104	วัสดุวิทยาศาสตร์และการแพทย์ใช้ไป	14,670,434.65	3,474,905.13	4,163,799.15	2,328,619.30	1,093,037.96	1,345,696.50	1,318,031.92	1,735,892.60	1,293,692.00	466,453.50	361,530.40	157,268.50
MC	5104030205.105	วัสดุสำนักงานใช้ไป	2,347,344.46	979,979.60	538,970.63	282,797.10	1,130,929.00	396,035.67	121,152.36	388,630.50	139,338.51	36,107.00	67,791.00	56,574.23
MC	5104030205.106	วัสดุยานพาหนะและขนส่งใช้ไป	110,770.00	-	33,489.35	8,223.50	9,486.50	702.00	680.00	-	-	24,808.00	-	14,987.09
MC	5104030205.107	วัสดุเชื้อเพลิงและหล่อลื่นใช้ไป	1,719,523.34	359,397.66	500,561.83	338,596.69	192,979.10	110,297.32	107,201.00	131,386.00	158,186.20	94,768.65	92,054.80	2,394.45
MC	5104030205.108	วัสดุไฟฟ้าและวิทยุใช้ไป	745,705.84	135,808.90	114,258.23	34,315.00	52,888.15	43,138.58	44,237.00	21,791.68	21,270.00	10,119.00	3,356.00	-
MC	5104030205.109	วัสดุโฆษณาและเผยแพร่ใช้ไป	1,750.00	56,082.50	13,285.00	7,850.00	3,800.00	-	-	2,180.00	-	-	-	53,810.94
MC	5104030205.110	วัสดุคอมพิวเตอร์ ใช้ไป	545,778.00	42,930.00	243,298.50	176,209.00	37,141.00	44,790.00	75,011.40	27,860.00	135,730.70	17,464.00	43,350.00	52,827.12
MC	5104030205.111	วัสดุงานบ้านงานครัวใช้ไป	3,583,489.77	798,941.31	428,467.57	345,014.00	251,168.28	162,271.00	117,899.48	174,563.26	185,938.65	74,786.02	49,690.75	2,260.00
MC	5104030205.112	วัสดุบริโภคใช้ไป	5,381,395.42	915,791.50	748,765.68	16,914.00	-	-	309,733.00	5,250.00	-	-	2,570.00	-
MC	5104030205.113	วัสดุเครื่องแต่งกายใช้ไป	497,300.00	415,840.00	55,330.00	-	-	62,850.00	-	1,700.00	168,745.00	-	-	8,176.76
MC	5104030205.114	วัสดุก่อสร้างใช้ไป	723,891.55	180,859.40	128,369.91	48,691.10	92,040.17	41,877.40	173,733.61	28,987.00	17,380.00	12,676.61	6,653.00	1,350.00
MC	5104030205.115	วัสดุอื่นใช้ไป	84,183.00	69,650.00	1,140.00	5,090.00	24,963.00	16,825.00	-	249,390.20	-	7,780.00	450.00	-
MC	5104030205.116	สินค้าใช้ไป	-	-	-	-	-	-	-	-	-	-	-	226,700.15
MC	5104030205.117	วัสดุทันตกรรมใช้ไป	2,490,308.64	1,351,873.01	722,231.12	-	366,170.57	447,106.13	255,783.37	199,384.65	348,143.03	261,913.52	-	1,820.00
MC	5104030206.101	ค่าครุภัณฑ์มูลค่า ต่ำกว่าเกณฑ์	621,206.00	-	14,930.00	93,840.00	-	12,300.00	-	-	21,940.00	-	-	-
MC	5104030207.101	ค่าใช้จ่ายในการประชุม	7,500.00	-	-	990.00	5,450.00	5,100.00	8,575.00	-	-	-	-	-
MC	5104030208.101	ค่ารับรองและพิธีการ	-	-	9,752.00	-	-	-	-	-	-	-	-	-
MC	5104030209.101	ค่าเช่าสิ่งหาริมทรัพย์-หน่วยงานภาครัฐ	-	-	-	-	-	-	-	-	-	-	-	-
MC	5104030210.101	ค่าเช่าสิ่งหาริมทรัพย์-บุคคลภายนอก	1,692,150.00	-	-	-	-	-	-	-	-	-	-	-
MC	5104030217.101	เงินชดเชยค่างานสิ่งก่อสร้าง	-	-	-	-	-	-	-	-	-	-	-	-
MC	5104030219.101	ค่าประชาสัมพันธ์	-	-	-	-	-	-	-	-	-	-	-	-
MC	5104030220.101	ค่าชดใช้ค่าเสียหาย	-	-	-	-	-	-	-	-	-	-	-	-
MC	5104030299.102	ค่าใช้จ่ายตามโครงการ(P&F)	196,920.00	97,500.00	-	29,220.00	16,610.00	90,300.00	93,166.00	1,034,294.00	127,926.00	42,325.00	-	-
MC	5104030299.103	ค่าใช้จ่ายตามโครงการ	388,666.70	528,679.20	1,252,441.97	189,000.00	199,468.00	43,000.00	5,405.00	355,014.00	93,318.00	461,410.00	17,820.00	8,800.00
MC	5212010199.105	ค่าใช้จ่ายลักษณะอื่น	6,718.43	-	11,800.00	15,800.00	12,348.00	27,517.20	990.01	15,761.80	5,000.00	-	-	9,000.90
CC	5105010101.101	ค่าเสื่อมราคา -อาคารเพื่อการพักอาศัย	2,618,162.48	263,943.39	30,283.33	-	269,928.95	125,917.92	225,480.32	4,581.60	92,622.90	23,099.97	22,860.00	-
CC	5105010103.101	ค่าเสื่อมราคา -อาคารสำนักงาน	1,319,950.90	609,320.37	1,485,373.99	-	273,827.97	128,346.96	380,526.00	140,825.35	516,962.16	232,399.97	232,399.97	-







